

PORTAL 1	
VIVIENDA	PLANTA PRIMERA
ESTANCIA	B
Recibidor	4,10
Salón	18,28
Cocina	8,14
Distribuidor	8,46
Dormitorio 1	13,34
Dormitorio 2	10,78
Dormitorio 3	10,92
Baño 1	4,05
Baño 2	3,73
Superficie Útil Cerrada	81,80
Terraza 1 (100%)	14,75
Total Superficie Útil	96,55

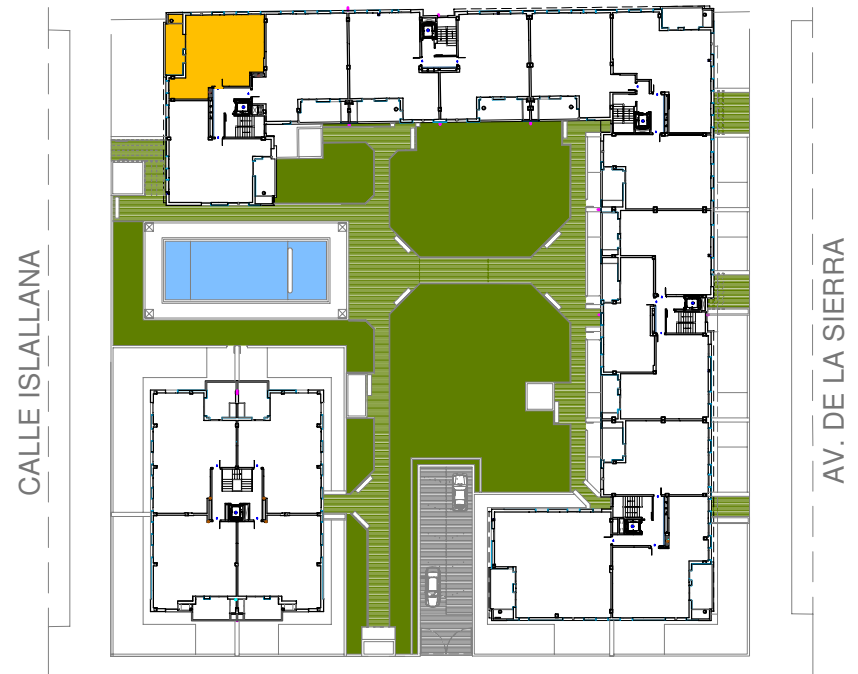

Residencial GUINDALERA



J. MARINO PASCUAL & ASOCS
TALLER DE ARQUITECTURA



PORTAL 1 PLANTA PRIMERA
VIVIENDA TIPO "B"

A3 - Escala 1/75
1 2 3

LA PRESENTE DOCUMENTACIÓN GRÁFICA, TEXTURAS Y AMUEBLAMIENTOS TIENE CARÁCTER ORIENTATIVO Y ESTÁ SUJETA A MODIFICACIONES DEL PROYECTO TÉCNICO Y SU EJECUCIÓN. LAS VIVIENDAS SE ENTREGARÁN CONFORME A LA MEMORIA DE CALIDADES, SALVO QUE POR RAZONES TÉCNICAS SEAN MODIFICADAS POR LA D.F. DE OBRA SIN QUE ELLO SIGNIFIQUE MERMA DE CALIDAD.