

| PORTAL 3                       |                |
|--------------------------------|----------------|
| VIVIENDA                       | PLANTA PRIMERA |
| ESTANCIA                       | B              |
| Recibidor                      | 6,49           |
| Salón                          | 24,38          |
| Cocina                         | 9,41           |
| Distribuidor                   | 5,50           |
| Dormitorio 1                   | 17,63          |
| Dormitorio 2                   | 9,32           |
| Dormitorio 3                   | 12,58          |
| Dormitorio 4                   | 13,97          |
| Baño 1                         | 4,64           |
| Baño 2                         | 3,89           |
| <b>Superficie Útil Cerrada</b> | <b>107,81</b>  |
| Terraza 1 (100%)               | 13,30          |
| <b>Total Superficie Útil</b>   | <b>121,11</b>  |

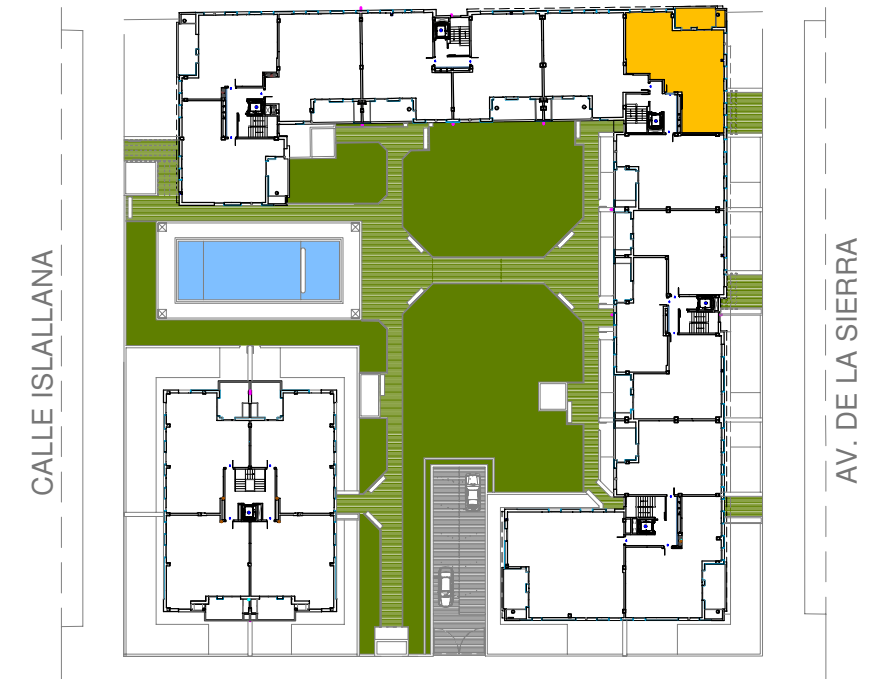

Residencial GUINDALERA



PORTAL 3 PLANTA PRIMERA  
VIVIENDA TIPO "B"

A3 - Escala 1/75



J. MARINO PASCUAL & ASOCS  
TALLER DE ARQUITECTURA

LA PRESENTE DOCUMENTACIÓN GRÁFICA, TEXTURAS Y AMUEBLAMIENTOS TIENE CARÁCTER ORIENTATIVO Y ESTÁ SUJETA A MODIFICACIONES DEL PROYECTO TÉCNICO Y SU EJECUCIÓN. LAS VIVIENDAS SE ENTREGARÁN CONFORME A LA MEMORIA DE CALIDADES, SALVO QUE POR RAZONES TÉCNICAS SEAN MODIFICADAS POR LA D.F. DE OBRA SIN QUE ELLO SIGNIFIQUE MERMA DE CALIDAD.