

PORTAL 4	
VIVIENDA	PLANTA PRIMERA
ESTANCIA	B
Recibidor	3,12
Salón	21,58
Cocina	8,51
Distribuidor	2,63
Dormitorio 1	14,07
Dormitorio 2	8,61
Baño 1	4,06
Baño 2	3,40
Superficie Útil Cerrada	65,98
Terraza 1 (100%)	9,11
Total Superficie Útil	75,09

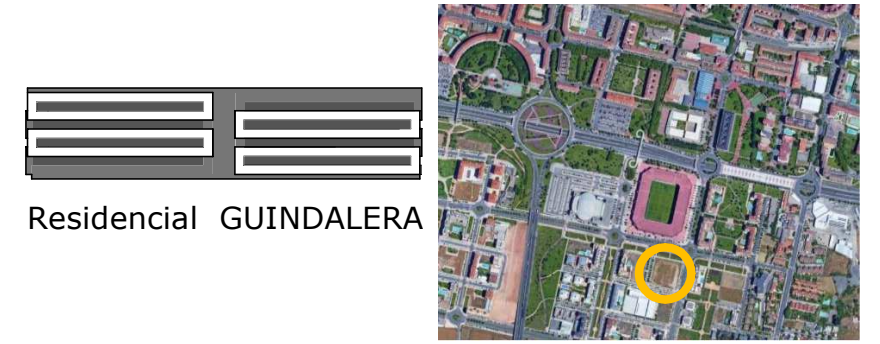

Residencial GUINDALERA

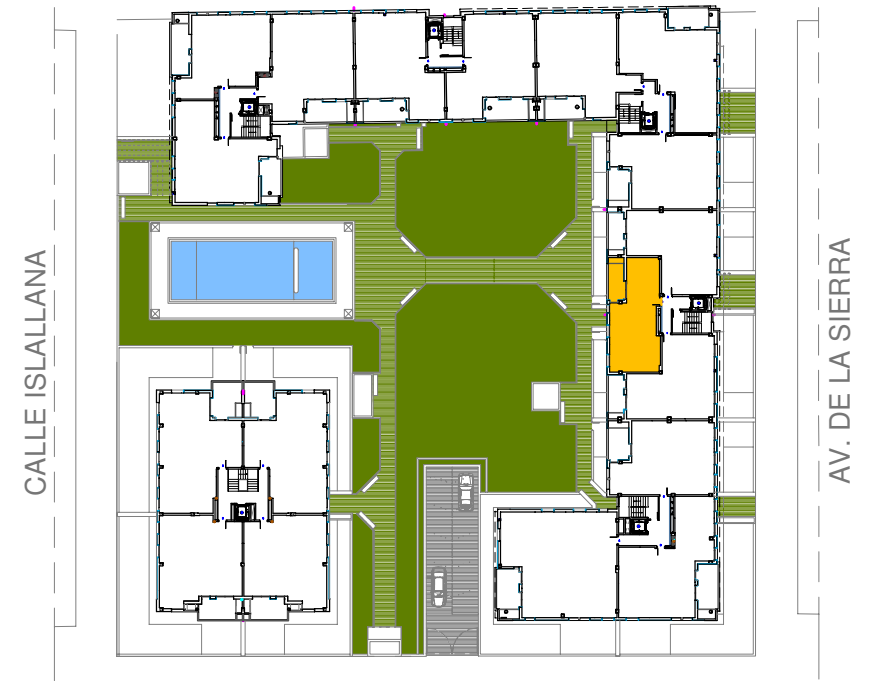

PORTAL 4 PLANTA PRIMERA
VIVIENDA TIPO "B"

J. MARINO PASCUAL & ASOCS
TALLER DE ARQUITECTURA



LA PRESENTE DOCUMENTACIÓN GRÁFICA, TEXTURAS Y AMUEBLAMIENTOS TIENE CARÁCTER ORIENTATIVO Y ESTÁ SUJETA A MODIFICACIONES DEL PROYECTO TÉCNICO Y SU EJECUCIÓN. LAS VIVIENDAS SE ENTREGARÁN CONFORME A LA MEMORIA DE CALIDADES, SALVO QUE POR RAZONES TÉCNICAS SEAN MODIFICADAS POR LA D.F. DE OBRA SIN QUE ELLO SIGNIFIQUE MERMA DE CALIDAD.