

PORTAL 5	
VIVIENDA	PLANTA PRIMERA
ESTANCIA	A
Recibidor	9,70
Salón	38,94
Cocina	11,06
Lavadero	5,82
Distribuidor	7,99
Dormitorio 1	22,58
Dormitorio 2	13,11
Dormitorio 3	13,19
Dormitorio 4	14,37
Baño 1	6,26
Baño 2	3,91
Baño 3	3,91
Superficie Útil Cerrada	150,84
Terraza 1 (100%)	15,28
Total Superficie Útil	166,12

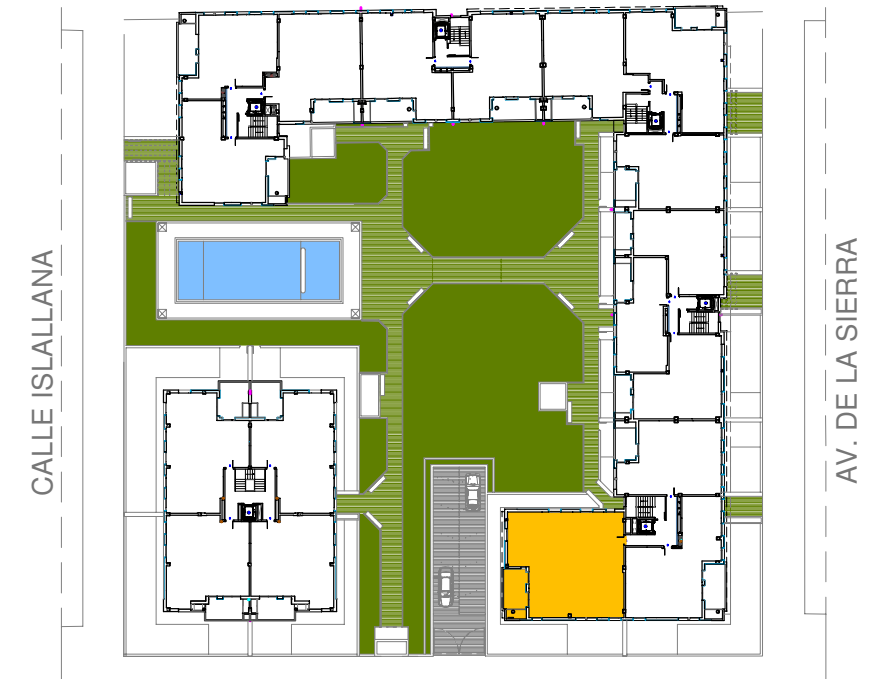

Residencial GUINDALERA



PORTAL 5 PLANTA PRIMERA
VIVIENDA TIPO "A"

A3 - Escala 1/75



J. MARINO PASCUAL & ASOCS
TALLER DE ARQUITECTURA

LA PRESENTE DOCUMENTACIÓN GRÁFICA, TEXTURAS Y AMUEBLAMIENTOS TIENE CARÁCTER ORIENTATIVO Y ESTÁ SUJETA A MODIFICACIONES DEL PROYECTO TÉCNICO Y SU EJECUCIÓN. LAS VIVIENDAS SE ENTREGARÁN CONFORME A LA MEMORIA DE CALIDADES, SALVO QUE POR RAZONES TÉCNICAS SEAN MODIFICADAS POR LA D.F. DE OBRA SIN QUE ELLO SIGNIFIQUE MERMA DE CALIDAD.