

| PORTAL 6 | |
|--------------------------------|----------------|
| VIVIENDA | PLANTA PRIMERA |
| ESTANCIA | A |
| Recibidor | 7,17 |
| Salón | 22,10 |
| Cocina | 10,84 |
| Distribuidor | 4,77 |
| Dormitorio 1 | 16,99 |
| Dormitorio 2 | 11,32 |
| Dormitorio 3 | 12,08 |
| Dormitorio 4 | 11,99 |
| Baño 1 | 4,37 |
| Baño 2 | 4,15 |
| Superficie Útil Cerrada | 105,78 |
| Terraza 1 (100%) | 14,30 |
| Total Superficie Útil | 120,08 |

CALLE ISALLANA

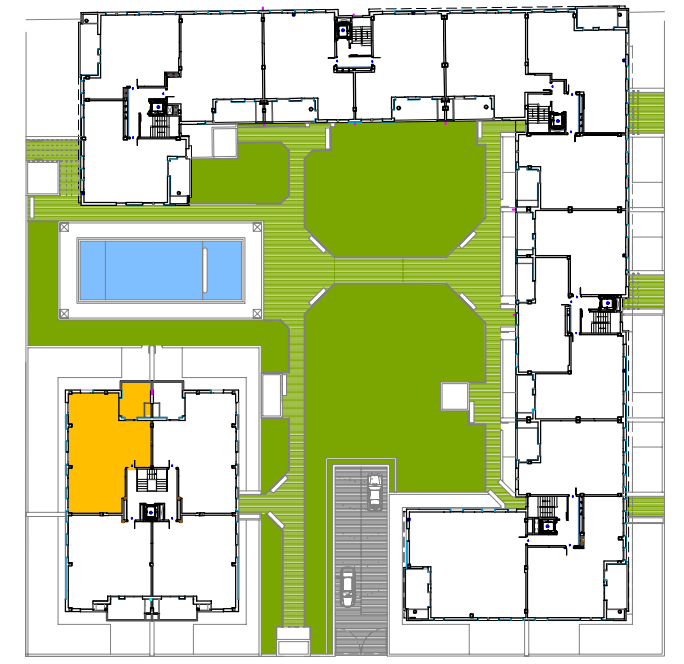

AV. DE LA SIERRA



Residencial GUINDALERA



PORTAL 6 PLANTA PRIMERA
VIVIENDA TIPO "A"

A3 - Escala 1/75



LA PRESENTE DOCUMENTACIÓN GRÁFICA, TEXTURAS Y AMUEBLAMIENTOS TIENE CARÁCTER ORIENTATIVO Y ESTÁ SUJETA A MODIFICACIONES DEL PROYECTO TÉCNICO Y SU EJECUCIÓN. LAS VIVIENDAS SE ENTREGARÁN CONFORME A LA MEMORIA DE CALIDADES, SALVO QUE POR RAZONES TÉCNICAS SEAN MODIFICADAS POR LA D.F. DE OBRA SIN QUE ELLO SIGNIFIQUE MERMA DE CALIDAD.