

PORTAL 6	
VIVIENDA	PLANTA PRIMERA
ESTANCIA	D
Recibidor	7,17
Salón	22,10
Cocina	10,84
Distribuidor	4,77
Dormitorio 1	16,99
Dormitorio 2	11,32
Dormitorio 3	12,08
Dormitorio 4	11,99
Baño 1	4,37
Baño 2	4,15
Superficie Útil Cerrada	105,78
Terraza 1 (100%)	14,30
Total Superficie Útil	120,08

CALLE ISALLANA

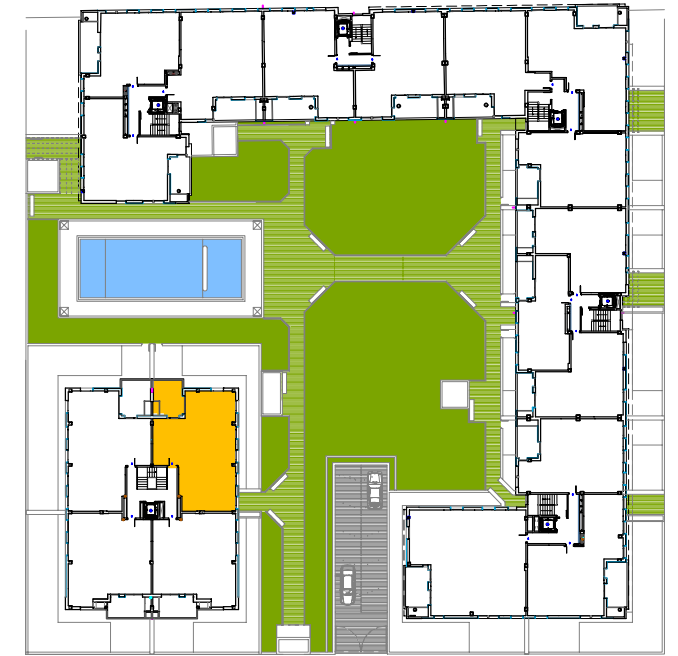

AV. DE LA SIERRA



Residencial GUINDALERA

J. MARINO PASCUAL & ASOCS
TALLER DE ARQUITECTURA



COBlansa
CONSTRUCCIÓN Y PROMOCIÓN INMOBILIARIA

PORTAL 6 PLANTA PRIMERA VIVIENDA TIPO "D"

A3 - Escala 1/75



LA PRESENTE DOCUMENTACIÓN GRÁFICA, TEXTURAS Y AMUEBLAMIENTOS TIENE CARÁCTER ORIENTATIVO Y ESTÁ SUJETA A MODIFICACIONES DEL PROYECTO TÉCNICO Y SU EJECUCIÓN. LAS VIVIENDAS SE ENTREGARÁN CONFORME A LA MEMORIA DE CALIDADES, SALVO QUE POR RAZONES TÉCNICAS SEAN MODIFICADAS POR LA D.F. DE OBRA SIN QUE ELLO SIGNIFIQUE MERMA DE CALIDAD.