

PORTAL 2

Planta 5

Mano B

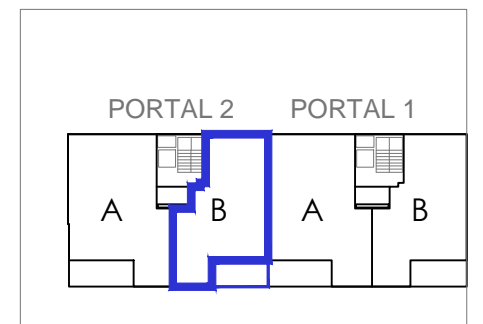

| | |
|--------------------------------|----------------------------|
| SALON-COMEDOR | 22.21 m ² |
| COCINA | 10.30 m ² |
| HAB 1 | 14.12 m ² |
| HAB 2 | 12.06 m ² |
| HAB 3 | 11.01 m ² |
| BAÑO 1 | 3.91 m ² |
| BAÑO 2 | 4.18 m ² |
| VESTIBULO | 3.49 m ² |
| PASILLO | 3.48 m ² |
| SUPERFICIE UTIL CERRADA | 84.76 m² |
| TERRAZA 100% | 11.23 m ² |
| TOTAL SUPERFICIE UTIL | 95.99 m² |

La presente documentación gráfica, texturas y amueblamientos tiene carácter orientativo y esta sujeta a modificaciones del proyecto técnico y su ejecución. Las viviendas se entregarán conforme a la memoria de calidades, salvo que por razones técnicas sean modificadas por la D.F. de las obras sin que ello signifique merma de calidad.



escala 1:75